

Intégrer la démarche réflexive

Mémoires et Dossiers Universitaires

La pratique réflexive permet de « résoudre un problème, comprendre une situation complexe, s'interroger sur sa pratique et imaginer de nouvelles façons d'améliorer sa performance ».

Philippe Perrenoud

Questionnements possibles:

- Comment définiriez-vous votre approche?
- Quels sont vos objectifs?
- Quelles stratégies avez-vous mises en place?
- Quels imprévus sont survenus et comment y avez-vous réagi?
- Qu'aimeriez-vous continuer à faire ou modifier?
- En quoi vos valeurs personnelles se retrouvent-elles dans votre démarche?
- Quelles sont vos priorités pour les semaines / mois / années à venir?
- etc...

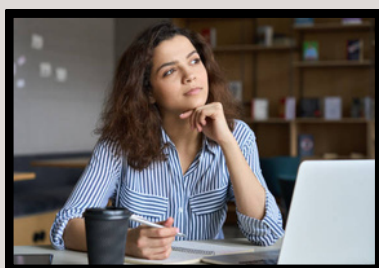

Le Penseur - Auguste RODIN

NEWSLETTER

Novembre 2025



ENSEIGNEMENT ET PÉDAGOGIE

Relecture - Correction - Cohérence
Ecrits universitaires

Dr. Marie DEBARBIEUX



Pour un accompagnement de qualité, contactez-moi par mail:
mariedeleportemd@gmail.com

Je suis à votre écoute!

« Rien ne va de soi. Rien n'est donné. Tout se construit. »

Gaston BACHELARD

La formation de l'esprit scientifique, édition Vrin.